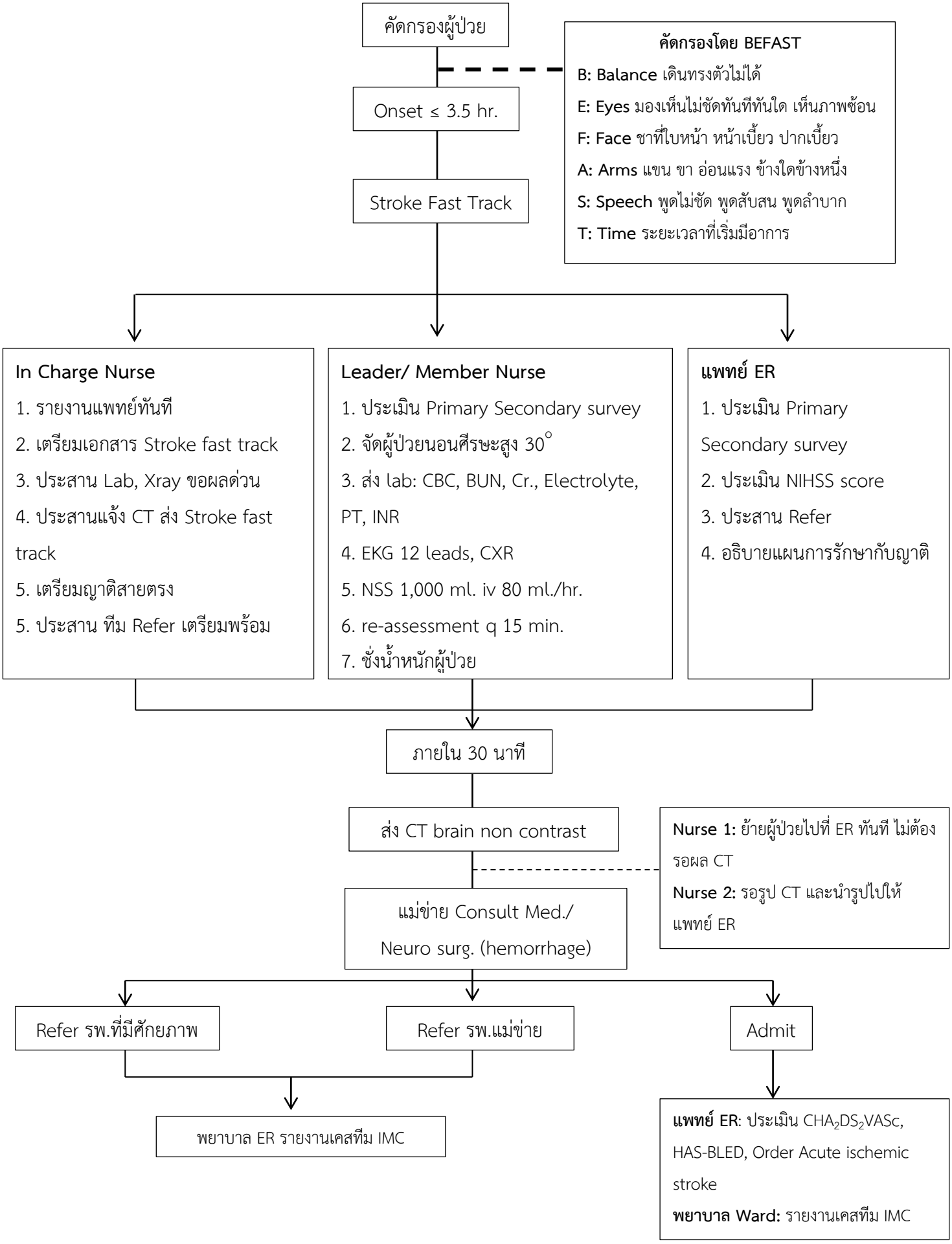แนวทางการดูแลผู้ป่วยโรคหลอดเลือดสมอง Stroke onset ≤ 3.5 hr. (Stroke fast track)